



PRAVLJIČNA DEŽELA ZA NAJMLAJŠE



PRAVLJIČNA DEŽELA –

VILINSKA POT ima pet postaj, kjer najmlajši na pravljicni način spoznajo značilnosti gozda. Po poti jih popelje vila, ki predstavi gozdarja in škrate, ki mu pomagajo skrbeti za gozd. Predstavijo nam tudi gomilo in perišče.

Da obiskovalec ne odide praznih rok, lahko kupi kakšen spominek ali pa si ga izdela sam v škratovi delavnici.



3. GOMILE

Vila najmlajše popelje do gomile, kjer od škrate izvedo vse o njenem nastanku.

4. PERIŠČE

Pri perišču srečajo pravo perico, ki jim skuša približati pranje perila nekoč.

Brez nagajivega škrate ne gre, saj s svojo hudomušnostjo želi privabiti najmlajše v svojo delavnico.



5. ŠKRATOVA DELAVNICA

V škratovi delavnici lahko naredijo izdelek iz naravnega materiala in si odpočijejo.

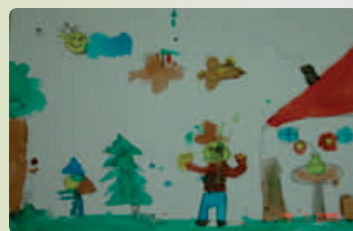

1. VILA SE PREDSTAVI

Na vhodu v pravljicno deželo stoji tabla, ki predstavlja zanimivosti pravljicne dežele. Tu najmlajši spoznajo vilo, ki jim pove legendo o nastanku gozda Hrastje.

2. GOZDAR V GOZDU HRASTJE

Gozdar je čuvaj in skrbnik gozda. Živi v majhni leseni hiški, skrbi za živali, rastline, nabira zdravilna zelišča, smolari, kuha oglje, seka drva in veliko ve o gozdu. Ker gozdar dela ne zmore opraviti sam, mu pomagajo škrate.



ZAVOD za GOZDOVE SLOVENIJE

Zgibanka je nastala v okviru projekta LAS SSD 2007 - 2013 Posodobitev gozdne učne poti Griže, september 2012

Pripravili:

Tekst: Tanja Turnšek - Oš Griže, Peter Terglav - ZGS, Marjana Kopitar – Občina Žalec

Fotografije: Milan Žolnir, Milan Vogrin, Peter Terglav, Marjana Kopitar, Wikipedia

Risbe: učenci OŠ Griže, Lektoriranje: Irena Štusej

Tisk: Občina Žalec, september 2012

Informacije:

OŠ Griže, tel. 03/713 21 50

TIC Žalec, tel. 03/710 04 34



TURISTIČNI INFORMACIJSKI CENTER
Štandov trg 25, 3310 Žalec
Telefon: 03 710 04 34, faks: 03 712 12 62
E-pošta: zkrat.tic@zalec.net
www.zkrat.tic



Gozdna učna pot Hrastje
in

Pravljicna dežela za najmlajše



Evropski kmetijski sklad za razvoj podeželja Evropa investira v podeželje



GOZDNA UČNA POT »HRASTJE« GRIŽE



Učna pot v dolžini okoli 1000 m se nahaja v ostanku hrastovega gozda na robu zaselka Griže v Občini Žalec. Gozd leži na desnem bregu reke Savinje nad naseljem Brinarjevo. Imenuje se Hrastje.

16 informacijskih točk ob poti predstavlja osnovne elemente gozdnega ekosistema: drevesne vrste in načine gospodarjenja z njimi, razvojne faze gozda, gozdna tla, živalske vrste, ki živijo v okolici, ter ptice. Predstavljen je gospodarski pomen gozda (uporaba gozdnih proizvodov oz. dobrin, kot so les, smola, plodovi, sadeži) ter njegova vse pomembnejša ekološka in socialna vloga.



Pokrajina nekoč in danes



Gomila



Gozd Hrastje



Mladovje



Drogovnjak



Debeljak



Obnova gozda



Gozdni rob



Gozdna tla

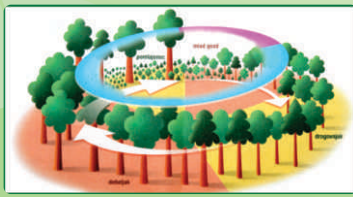

Gozd v obnavljanju



Perišče



Gozd, naše bogatstvo



Ptičji hotel



Živali v gozdu

V podnožju Homa se razprostira več prazgodovinskih grobišč – gomil, ena se nahaja tudi v Hrastju. Med raziskovanjem le-teh so našli različne predmete iz starejše železne dobe: bronaste zapestnice, bronaste sekire, bronaste lončke. Na tem območju so našli tudi zanimiv kipec v obliki ženske, ki je spojena s figuro račke. Ta kipec naj bi krasil posode za vodo.



Keramika iz gomile

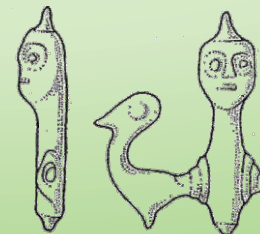

Kipec ženske

Drevesa:
smreka, jelka, macesen, rdeči bor, tisa, hrast graden, bukev, kostanj, gaber, breza, divja češnja, mokovec, javor, jesen, jerebika, skorž,oreh, divja hruška, robinija, jelša trepetlika in lipa.

Grmi:
glog, bršljan, leska, navadna krhlika, bezeg, negnoj, bodika, rdeči dren, dobrovita, brogovita in vrba iva.

Zelišča:
čemaž, lapuh, zajčja deteljica, kresničevje, orlova praprotn, malina, robida, njivska preslica, borovnica, resa in druga.



Jerebika



Praprotn



Hrast



Divja češnja

Gozd nudi veliko hrane in varno zatočišče tudi živalim; srnam, zajcem, vevericam, lisicam, kunam ter vrstam različnih ptic.

